



**DIRITTI & ROVESCII**

SAIUTE SICUREZZA NATURA GIOCO

NATURA GIOCO

SAIUTE SICUREZZA NATURA GIOCO SAIUTE SICUREZZA NATURA GIOCO SAIUTE SICUREZZA NATURA GIOCO SAIUTE SICUREZZA NATURA GIOCO

Quartieri di qualità • Nati per correre, giocare e camminare nel verde



**DALLA RETE ECOLOGICA AL BOSCO URBANO  
CHE UNISCE SCUOLE E TERRITORIO**

Massimo Gaspardo Moro – Assessore all’Ambiente  
Silvia Ceretto – Servizio Ambiente

Salice bianco (*Salix alba*)

Biancospino (*Crataegus monogyna*)

# Chieri e il suo territorio

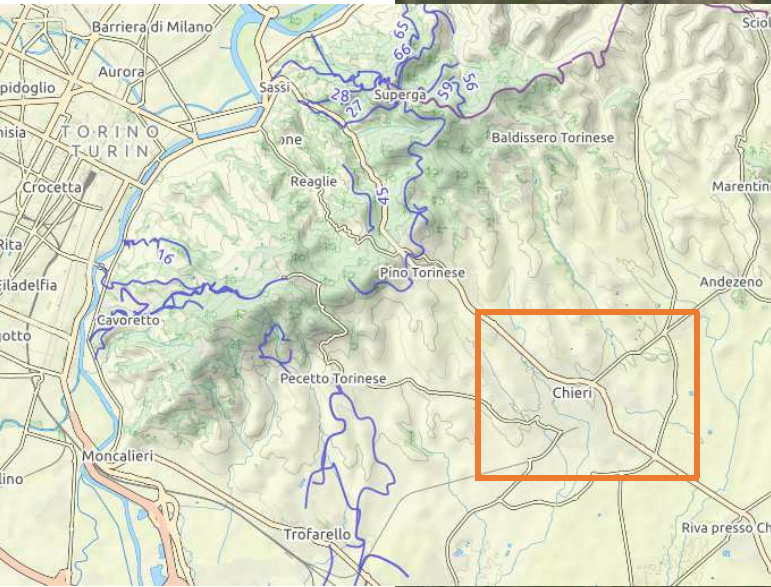

# Il progetto di REL Rete Ecologica Locale di Chieri (2016)

## Ruoli della Rete Ecologica Locale:

- sistema interconnesso di habitat per garantire la possibilità di spostamento di animali, piante e uomini
- strategia di riorganizzazione formale e funzionale del territorio con valore percettivo, fruitivo e infrastrutturale
- rigenerazione e riqualificazione di matrici ambientali, ambiti funzionali, spazi del tempo libero per il superamento della frammentazione paesaggistica e per connettere sistemi e nodi strategici
- progetto multifunzionale a sostegno anche della mobilità lenta, che offre occasioni per ridisegnare spazi pubblici urbani e periurbani talvolta marginali.

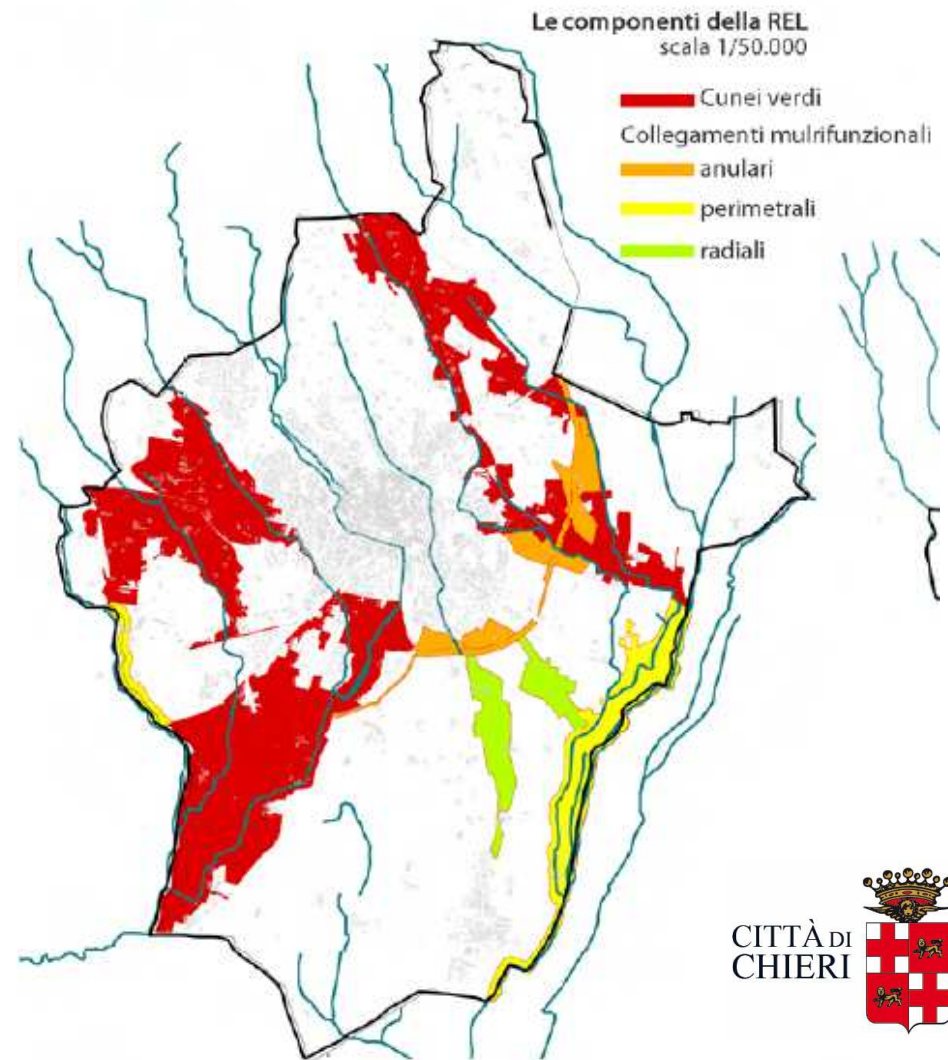

# Il progetto di REL Rete Ecologica Locale di Chieri (2016)

Alcuni obiettivi specifici della Rete Ecologica Locale:

- Proteggere dal consumo di suolo e dall'espansione dell'edilizia un territorio che presenta aree ancora integre dal punto di vista naturalistico e paesaggistico.
- Sviluppare aree pubbliche per usi scolastici e altre attrezzature, in prossimità o contiguità con aree strutturanti la rete ecologica, come laboratori di sperimentazione quotidiana della biodiversità a fini educativi, di sensibilizzazione in generale sul tema, gestiti anche direttamente dalle scuole (conoscenza delle specie autoctone già presenti, di quelle vietate, studi sulla biodiversità,...).
- Integrare la rete ecologica e la rete ciclabile con caratteristiche di greenway, in particolare lungo i corsi d'acqua.

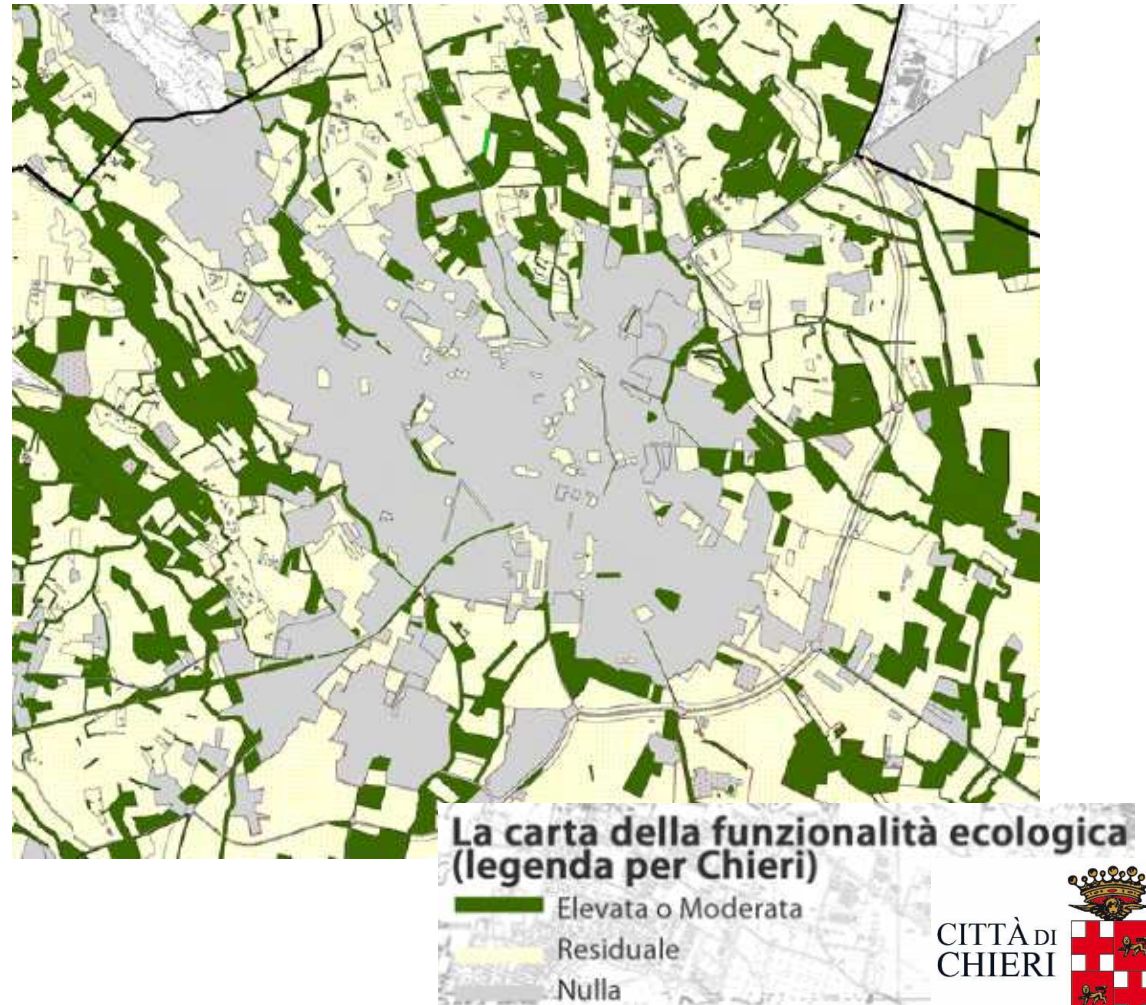

## Il Parco Tepice del Pellegrino nel progetto Corona Verde (2016)

4.200 mq di verde a ridosso delle mura della città, restituiti alla collettività.

Un intervento di riqualificazione e di recupero paesaggistico ed ambientale, grazie al progetto strategico "Corona Verde" della Regione Piemonte.



# Il Parco Tepice del Pellegrino nel progetto Corona Verde (2016)

Alberi, piante aromatiche e specie erbacee del paesaggio rurale tradizionale

Un'area attrezzata per il gioco dei bambini

Un'area a fruizione libera, che la collettività può autogestire con il Regolamento Comunale per il governo e la cura dei Beni Comuni

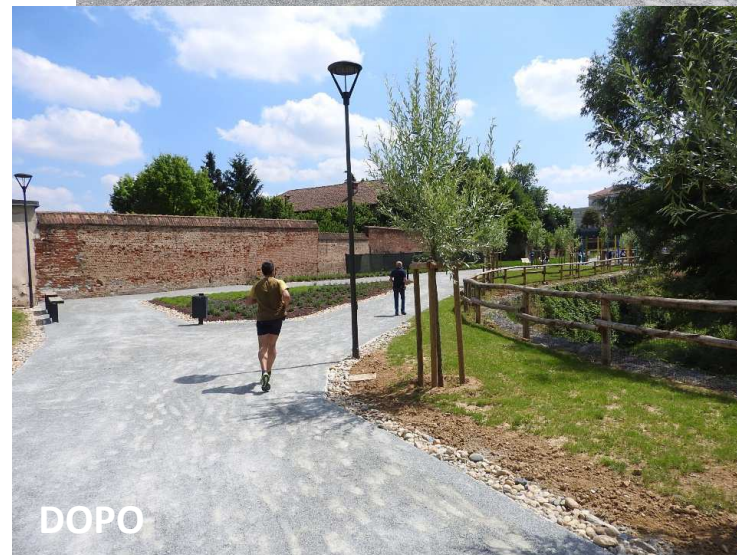
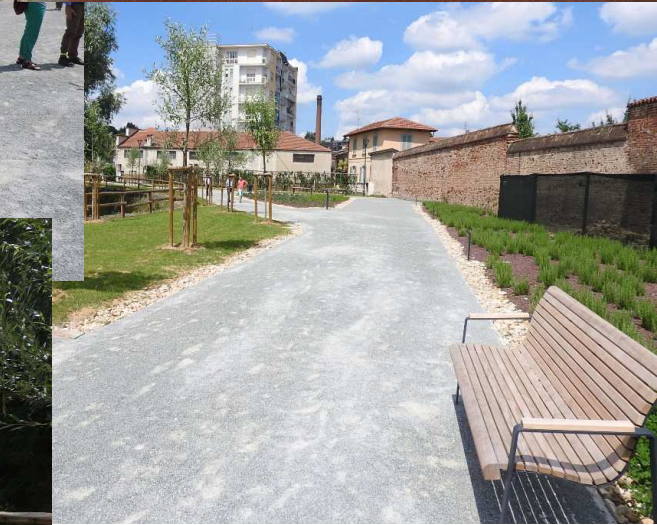

# Il progetto Riscopri Risorse I e II (2016 - 2017 con realizzazioni nel 2019 e sviluppi previsti)

Attivazione di scuole e territorio nella rigenerazione dello spazio pubblico

## Gli spazi pubblici del quotidiano

Gli spazi pubblici, anche piccoli, sono una grande risorsa locale: riqualificarli e collegarli con percorsi pedonali e ciclabili a partire dalla valorizzazione della rete esistente significa garantire a tutti la possibilità di usufruire di queste risorse.

Progetto nel territorio di Chieri con partecipazione di scuole, associazioni e cittadini

Seminari formativi su spazio pubblico, riuso e microrigenerazione



Seminari sull'utilizzo della piattaforma **Firstlife**

Visite a Lione, Ginevra e Grenoble su interventi di microrigenerazione a verde di amministratori, tecnici, docenti delle scuole e associazioni di Chieri per incontri con amministratori pubblici, associazioni e funzionari delle tre città



Analisi degli interventi di microrigenerazione a verde

Progetto  
Riscopri  
Risorse I e II



Progetto  
P.A.S.C.A.L.  
Mob.So. Chieri (2018 - 2019)

Istituzione della zona 30 nel centro storico

Progettazione allievi del prototipo di porta zona 30 con lettering come azione del Piano della Mobilità Scolastica Sostenibile e Qualità degli Spazi Pubblici di Chieri



**2018 CALENDARIO DELLE ZONE 30 SCUOLA PRIMARIA NOSTRA SIGNORA DELLA SCALA**

Gennaio 2018		Febbraio 2018		Marzo 2018		Aprile 2018	
Dom	Lun	Mar	Gio	Ven	Sab	Dom	Lun
1	2	3	4	5	6	7	8
9	10	11	12	13	14	15	16
17	18	19	20	21	22	23	24
25	26	27	28	29	30	31	

Maggio 2018		Giugno 2018		Luglio 2018		Agosto 2018	
Dom	Lun	Mar	Gio	Ven	Sab	Dom	Lun
1	2	3	4	5	6	7	8
9	10	11	12	13	14	15	16
17	18	19	20	21	22	23	24
25	26	27	28	29	30	31	

  

Settembre 2018		Ottobre 2018		Novembre 2018		Dicembre 2018	
Dom	Lun	Mar	Gio	Ven	Sab	Dom	Lun
1	2	3	4	5	6	7	8
9	10	11	12	13	14	15	16
17	18	19	20	21	22	23	24
25	26	27	28	29	30	31	





Una rete di progetti e di azioni che dialogano fra loro a scala urbana per promuovere un ambiente di qualità rigenerando gli spazi pubblici attraverso la partecipazione/attivazione dei cittadini, a partire dai più giovani

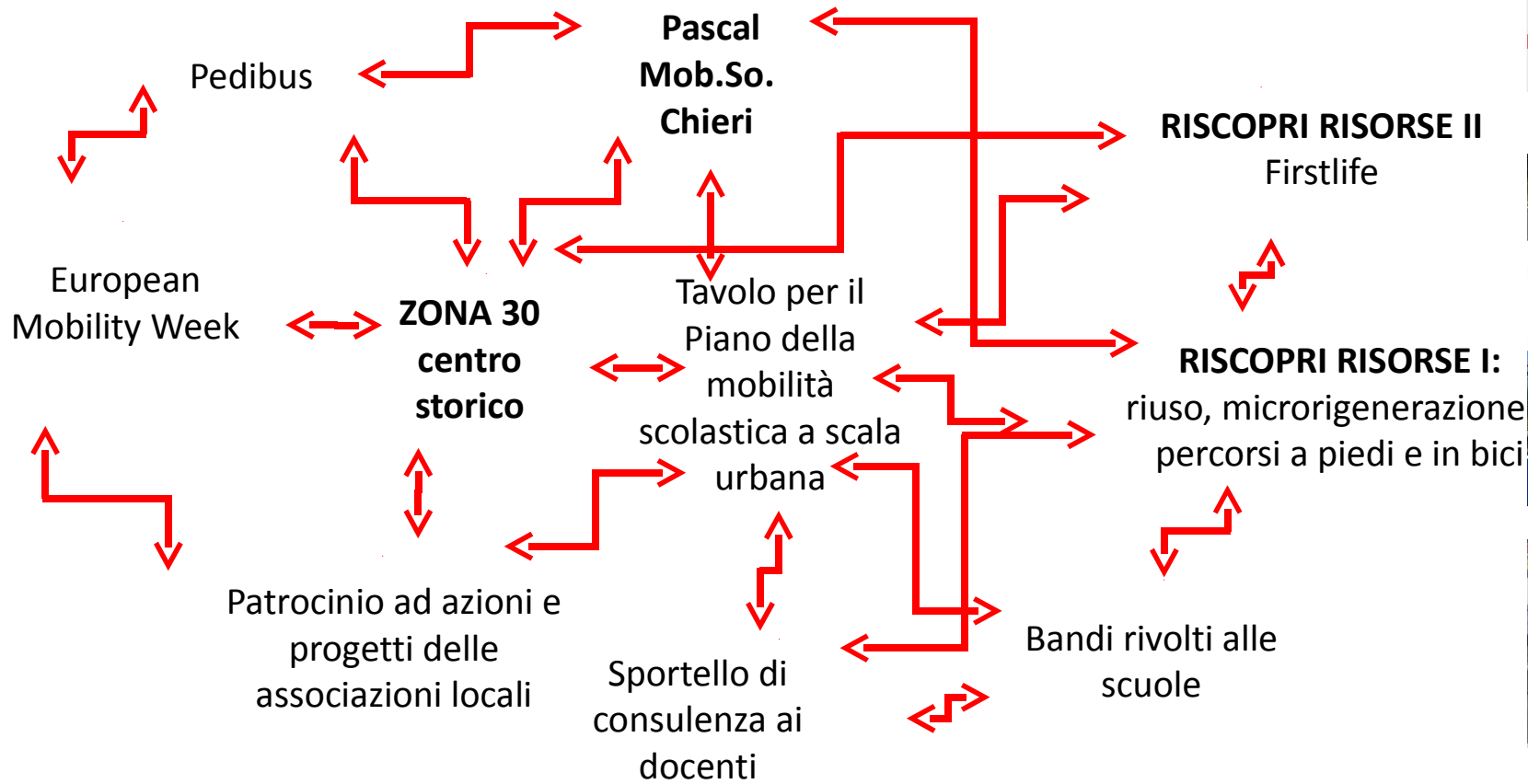

# Il progetto Cittadino Albero - Spazio pubblico, spazio verde, spazio sociale (2018)

Progetto, realizzato con le scuole Istituto Comprensivo Chieri IV e l'Istituto Bernardo Vittone – Agrario, grazie a un contributo della Compagnia di San Paolo. L'area è adiacente al Rio Tepice in prossimità dell'I.C. Chieri IV.

## Obiettivi:

- riqualificazione ecologica e sociale di un'area marginale
- creare un'area boscata periurbana con valore naturalistico
- aumentare la biodiversità
- offrire un'opportunità per la didattica all'aperto e per la sensibilizzazione verso i temi della biodiversità e dei corridoi ecologici.



# Il progetto Cittadino Albero - Spazio pubblico, spazio verde, spazio sociale (2018)

Messa a dimora di 53 alberi, più un certo numero di arbusti, tenendo conto della proposta progettuale dell'Istituto Vittone.

Installazione di casette nido per uccelli.

Il 26 maggio 2018 in occasione della Giornata delle Scienze presso l'I.C. Chieri IV è stato allestito uno stand che ha illustrato i lavori svolti dalle classi.

